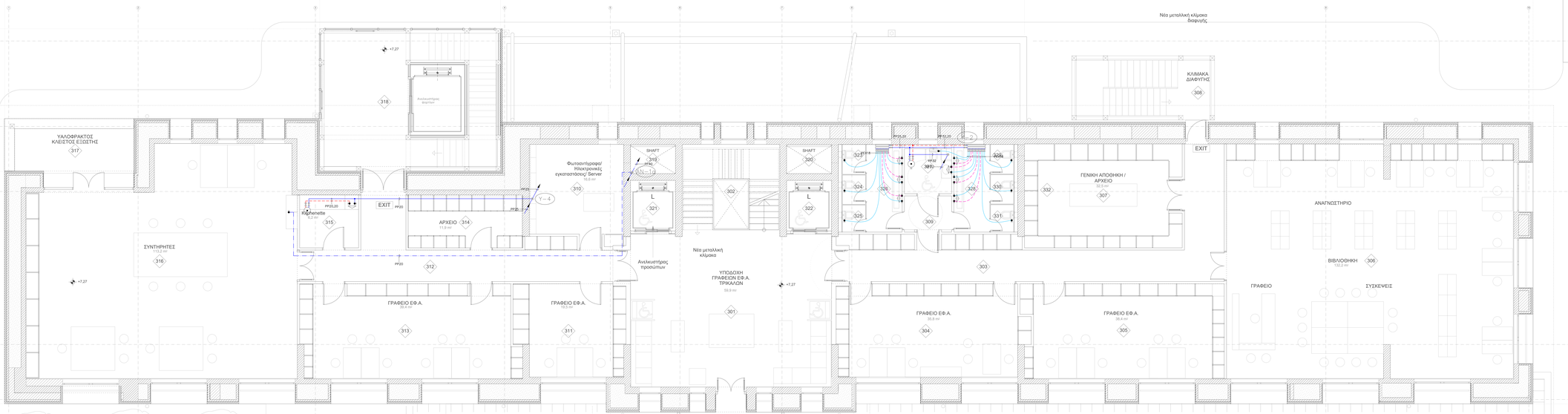

ΥΠΟΜΝΗΜΑ ΣΥΜΒΟΛΩΝ

- ΣΩΛΗΝΑ ΚΡΥΟΥ ΝΕΡΟΥ ΧΡΗΣΗΣ
- ΣΩΛΗΝΑ ΑΠΟΣΚΛΗΡΥΜΕΝΟΥ ΝΕΡΟΥ
- ΣΩΛΗΝΑ ΖΕΣΤΟΥ ΝΕΡΟΥ ΧΡΗΣΗΣ
- ΕΥΚΑΜΠΤΗ ΣΩΛΗΝΑ ΚΡΥΟΥ ΝΕΡΟΥ ΧΡΗΣΗΣ
- ΕΥΚΑΜΠΤΗ ΣΩΛΗΝΑ ΖΕΣΤΟΥ ΝΕΡΟΥ ΧΡΗΣΗΣ
- ΣΥΛΛΕΚΤΗΣ ΝΕΡΟΥ
- ΒΑΝΑ ΔΙΑΚΟΠΗΣ
- ΔΙΑΚΟΠΤΗΣ ΝΕΡΟΥ
- ΗΛΕΚΤΡΙΚΟΣ ΘΕΡΜΟΣΙΦΩΝΑΣ
- ΑΝΑΜΕΙΚΤΙΚΗ ΒΑΛΒΙΔΑ
- C ΤΑΠΑ ΚΑΘΑΡΣΜΟΥ
- PP,X,X ΔΙΑΣΤΑΣΕΙΣ ΚΡΥΟΥ, ΖΕΣΤΟΥ
- ΚΑΤΑΚΟΡΥΦΗ ΣΤΗΛΗ ΔΙΚΤΥΟΥ ΥΔΡΕΥΣΗΣ

ΚΥΡΟΣ ΤΟΥ ΕΡΓΟΥ:
ΥΠΟΥΡΓΕΙΟ ΠΟΛΙΤΙΣΜΟΥ ΚΑΙ ΑΘΛΗΤΙΣΜΟΥ
ΓΕΝΙΚΗ ΔΙΕΥΘΥΝΣΗ ΑΝΑΣΤΗΛΩΣΗΣ, ΜΟΥΖΕΙΩΝ ΚΑΙ ΤΕΧΝΙΚΩΝ ΕΡΓΩΝ
ΔΙΕΥΘΥΝΣΗ ΜΕΛΕΤΩΝ ΚΑΙ ΕΚΤΕΛΕΣΗΣ ΕΡΓΩΝ ΜΟΥΖΕΙΩΝ ΚΑΙ ΠΟΛΙΤΙΣΤΙΚΩΝ ΚΤΙΡΙΩΝ

ΕΡΓΟ:
ΕΠΙΣΚΕΥΗ, ΕΚΣΥΓΧΡΟΝΙΣΜΟΣ ΚΑΙ ΜΕΤΑΤΡΟΠΗ ΤΟΥ ΚΤΙΡΙΟΥ ΤΑΣΥΠ ΤΡΙΚΑΛΩΝ ΣΕ ΔΙΑΧΡΟΝΙΚΟ ΜΟΥΣΕΙΟ ΤΡΙΚΑΛΩΝ

ΣΤΑΔΙΟ / ΕΙΔΟΣ ΜΕΛΕΤΗΣ:
ΜΕΛΕΤΗ ΕΦΑΡΜΟΓΗΣ ΗΛΕΚΤΡΟΜΗΧΑΝΟΛΟΓΙΚΗ

ΤΙΤΛΟΣ ΣΧΕΔΙΟΥ / ΤΕΥΧΟΥΣ:
ΥΔΡΕΥΣΗ
ΚΑΤΟΨΗ Β' ΟΡΟΦΟΥ

ΑΡ. ΣΧΕΔΙΟΥ / ΤΕΥΧΟΥΣ:
ΥΔ-03
Κλίμακα 1:50
26 - 08 - 2024

ΑΡΧΙΤΕΚΤΟΝΙΚΗ / ΕΙΔΙΚΗ ΑΡΧΙΤΕΚΤΟΝΙΚΗ ΜΕΛΕΤΗ:
ΑΡΧΙΤΕΚΤΟΝΙΚΗ ΕΠΕ ΓΡΑΜΜΑΤΟΠΟΥΛΟΣ - ΠΑΝΟΥΣΑΚΗΣ
Βασ.Σοφίας 115, Αθήνα 11521, τηλ.: 2108430186, email: gp@tpg.gr
ΓΡΑΦΕΙΟ ΚΩΝ ΑΕ ΑΡΧΙΤΕΚΤΟΝΙΚΗΗ & DESIGN
Υπερείδου 10, Αθήνα 10558, τηλ: 2103240362, email: studio@kizistudio.com

ΣΤΑΤΙΚΗ ΜΕΛΕΤΗ:
Ι. ΜΑΥΡΑΚΗΣ ΚΑΙ ΣΥΝΕΡΓΑΤΕΣ - ΓΡΑΦΕΙΟ ΤΕΧΝΙΚΩΝ ΜΕΛΕΤΩΝ ΑΕ
Λεωφ. Κωνάνου Κεφαλληνιάς 145, Θεσσαλονίκη 54249, τηλ: 2310320600, email: info@manaraki-sa.gr

ΜΗΧΑΝΟΛΟΓΙΚΕΣ / ΗΛΕΚΤΡΟΛΟΓΙΚΕΣ / ΗΛΕΚΤΡΟΝΙΚΕΣ ΜΕΛΕΤΕΣ:
Π. - Ι. ΖΑΝΝΗΣ ΚΑΙ ΣΥΝΕΡΓΑΤΕΣ ΑΕΜ
Αριστοτέλους 17, Κηφισιά 14561, τηλ: 2108020261, email: mail@zannisp.gr

ΤΟΠΟΓΡΑΦΙΚΗ ΜΕΛΕΤΗ:
Ι. ΜΑΥΡΑΚΗΣ ΚΑΙ ΣΥΝΕΡΓΑΤΕΣ - ΓΡΑΦΕΙΟ ΤΕΧΝΙΚΩΝ ΜΕΛΕΤΩΝ ΑΕ
Λεωφ. Κωνάνου Κεφαλληνιάς 145, Θεσσαλονίκη 54249, τηλ: 2310320600, email: info@manaraki-sa.gr

ΓΕΩΤΕΧΝΙΚΗ ΜΕΛΕΤΗ & ΕΡΕΥΝΑ:
Ι. ΜΑΥΡΑΚΗΣ ΚΑΙ ΣΥΝΕΡΓΑΤΕΣ - ΓΡΑΦΕΙΟ ΤΕΧΝΙΚΩΝ ΜΕΛΕΤΩΝ ΑΕ
Λεωφ. Κωνάνου Κεφαλληνιάς 145, Θεσσαλονίκη 54249, τηλ: 2310320600, email: info@manaraki-sa.gr

ΣΥΝΤΑΚΤΗΣ ΣΧΕΔΙΟΥ / ΤΕΥΧΟΥΣ:

Α.Ε. ΜΗΧΑ & ΠΟΡΟΣΗΣ ΑΔ.ΜΕΛΕΤΩΝ
ΓΙΑΝΝΟΠΟΥΛΟΣ ΚΩΣΤΑΣ
ΑΡΙΣΤΟΤΕΛΟΥΣ 14 - ΑΘΗΝΑ 145 63
ΑΡΙΘΜΟΣ ΜΕΛΕΤΗΣ: 2010/1/1
ΑΡΙΘΜΟΣ ΕΓΚΡΙΣΗΣ: 2010/1/1 - Α.Δ. 07516
+30 6932102 / FAX 228 5200127

ΕΠΑΡΕΙΕΣ:

No	ΗΜΕΡΟΜΗΝΙΑ	ΠΕΡΙΓΡΑΦΗ	ΑΝΑΘΕΩΡΗΣΕΙΣ

GEORGIOS KYPRIOTAKIS
07/04/2025 19:57

Digitally signed by KONSTANTINOS FRISIRAS
Date: 2025.04.10 16:47:32 +03'00'